

## 療法士さんの患者管理業務を強力にサポートします

- ▲ 療法内容と基本情報を連動させ、各種帳票の充実
- ▲ 機能評価のグラフ表示が可能、また進捗経過を把握
- ▲ 医療費改定に対応した適正な点数算定
- ▲ 他システムから患者属性の取り込みも可能(オプション)

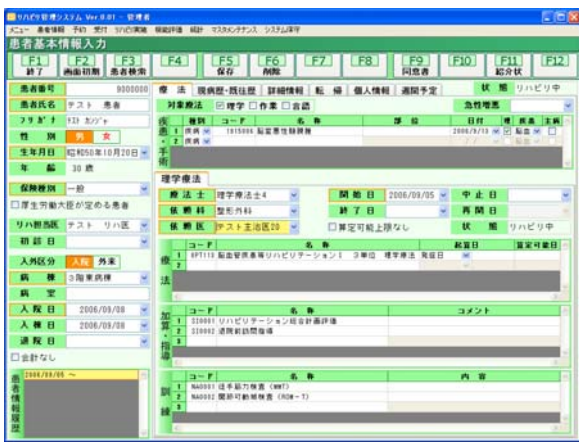

← 患者基本情報入力画面

- 患者基本情報登録 (患者情報、療法情報等)
- 患者一覧検索
- 実施履歴登録
- 同意書帳票作成

*It's New*

スケジュール登録入力画面 →

- スケジュール登録 (療法士毎スケジュール作成等)

週間毎に画面展開可能

*It's New*

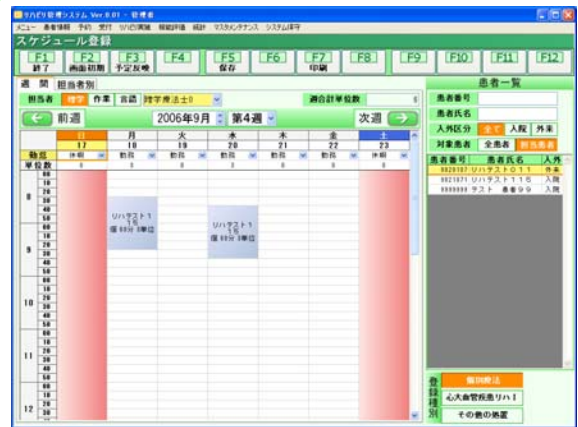

← リハビリ実施情報入力画面

- リハビリ実施情報入力 (実施内容、現状報告等)
- 実施計画書帳票作成
- 総合実施計画書帳票作成
- 報告書帳票作成

*It's New*

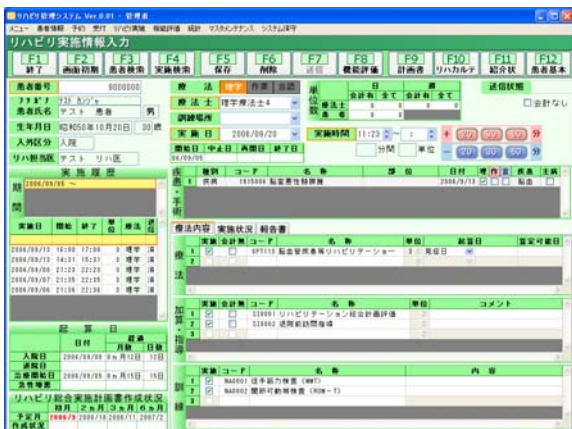

# 療法士さんの業務が「軽減」 かつ「スピーディー」に

## 患者さんの療法、機能評価を一括管理できます

- ▲ 各療法の機能評価を登録することでグラフ表示により簡易に機能評価が確認できます。
- ▲ 点数マスタを新旧管理する事により、柔軟な医療費改定対応と点数計算が可能です。
- ▲ 日々蓄積されるデータをCSV形式で出力し、EXCEL等での利用が可能です。
- ▲ パスワードによる機密保護と、利用者のレベルに応じた操作範囲の設定が可能です。

It's New

機能評価グラフ表示

リハビリ実施計画書作成画面

機能評価登録画面

機能評価グラフ表示

### C/S形式

### 基本構成

サーバ CPU : Pentium 2.0GHz (推奨)  
メモリ : 1.0GB (推奨)  
HDD : 40GB (推奨)

リモートメンテナンス

### スタンドアロン形式

### クライアント

CPU : Pentium 1GHz (推奨)  
メモリ : 512MB (推奨)  
HDD : 20GB (推奨)

- 対応パソコン : AT互換機、PC98-NXシリーズ
- OS : Windows XPPro Windows 2003Server

## キーウェア北海道株式会社

(営業・システム窓口)

〒060-0807 札幌市北区北7条西1丁目1-5  
URL <http://www.keyware.co.jp/hokkaido>  
TEL: (011) 757-8551  
FAX: (011) 757-2322

(グループ会社)

キーウェアソリューションズ株式会社 TEL: (03) 3290-6830  
FAX: (03) 3290-6742

キーウェア西日本株式会社 TEL: (06) 6202-3711  
FAX: (06) 4707-3770

キーウェア九州株式会社 TEL: (092) 452-0950  
FAX: (092) 452-0953

- // キーウェア北海道 医療パッケージ //
- ・ チーム医療支援
  - ・ 栄養管理(NAPROS)
  - ・ 病理診断支援
  - ・ 預かり金管理

★ NAPROSはキーウェアグループの登録商標です。

★ 記載された社名および製品名は各社の商標、または登録商品です。

このカタログの内容は予告なしに仕様・デザインを変更します。

Copyright KEYWARE HOKKAIDO Inc. 2010

Cat NO Reh51001